Sélectif interrégional descente Sprint
Championnat Grand Est Classique

4 septembre 2022 - La Meurthe Raon l'Etape-Thiaville

Organisateur : AS Gérardmer Canoë-Kayak/AKADEO
R1 : Gwendal DUCHET Juge arbitre : A définir

Accessibilité : Catégories minimes à vétérans
Pagaie verte eau vive obligatoire
Licence compétition 2022 en règle

Parcours : Classique d'environ 4 kms - Classe I (II)
Débit naturel avec soutien d'étiage
Départ classique : Barrage Matussière à Raon l'Etape(rue Emile Zola, Pont blanc 88110 Raon l'étape)
Arrivée classique et sprint : Pont routier-ferroviaire à Thiaville

Voir plan ci-joints

Inscriptions : En ligne sur le site fédéral (aucune inscription sur place)
Date limite : 31/08/2022 à 23h00
Montant : **5 €** par bateau et par course
Chèque de caution des dossards de 50€ par club à l'ordre de l'ASGCK

Réglement / Sécurité :

Navigation :	Entrainement : suivant l'arrêté du 4 mai 1995
	Compétition : suivant règlement FFCK Descente en vigueur
Bateaux :	Contrôles par tirage au sort à l'arrivée
Circulation :	Respecter scrupuleusement le code de la route et les riverains
Stationnement zone départ :	Respecter les consignes de l'organisation en arrivant sur place

Programme prévisionnel

Sous réserve de modification en fonction du nombre d'inscrits, du niveau d'eau et des contraintes de course

Samedi 3 septembre: **Entrainement libre de 9h à 17h**

Dimanche 4 septembre : **Sélectif Interrégional sprint et Championnat Régional classique**

- 9h30 – 10h15 : Remise des dossards par club sous la tente du site de départ (rue Emile Zola, Pont blanc 88110 Raon l'étape)
  Entrainements libres *(fermeture du parcours à 10h15)*
- 10h30 Départ classique monoplaces
- 11h45 Départ classique C2
- 14h00 1er départ sprint manche 1
- 15h00 1er départ sprint manche 2
- 16h30 Fin des épreuves

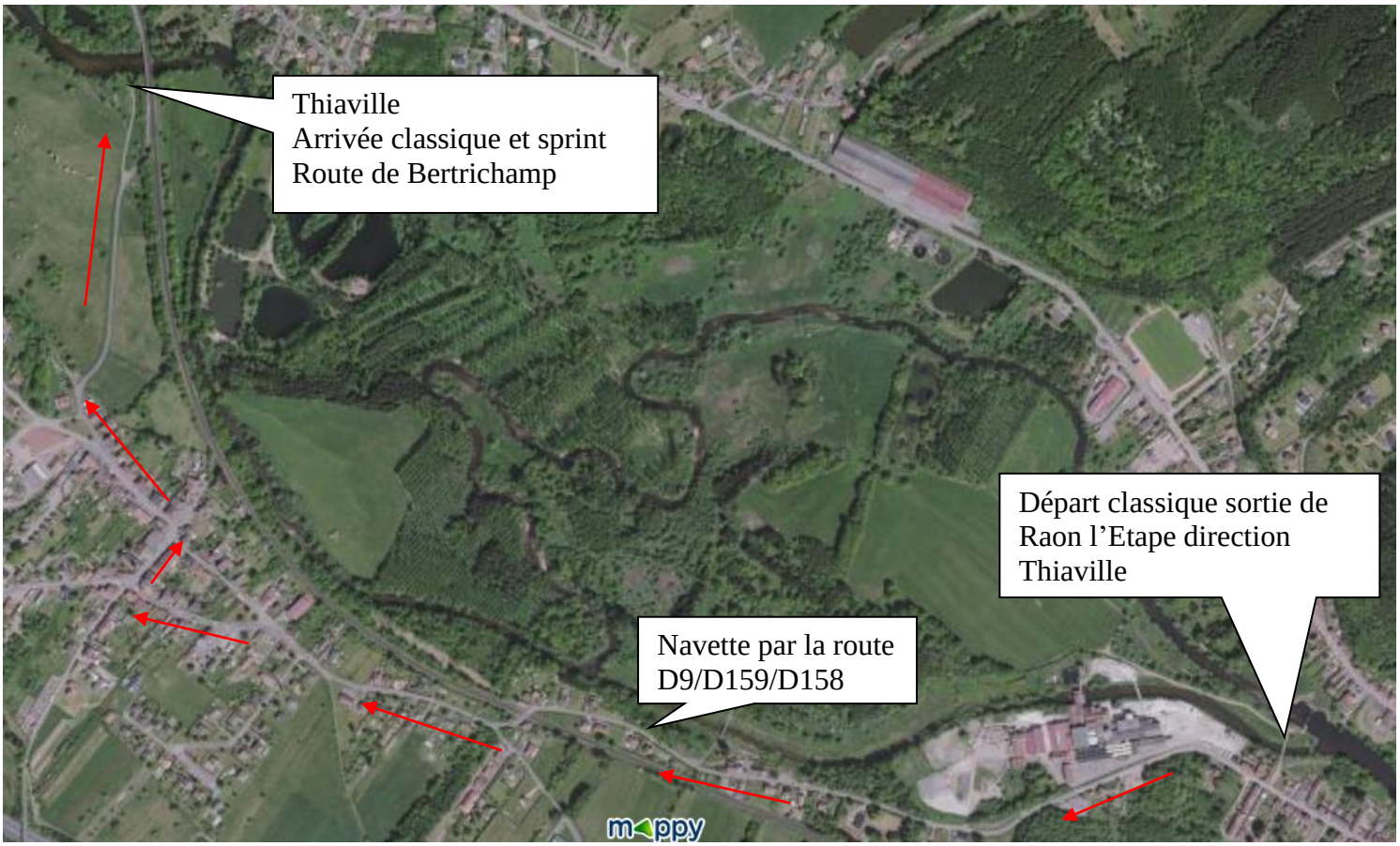

Navette